

I. ETAPA



PLATNOST DOKUMENTACE

V _____ dne _____	V _____ dne _____	V _____ dne _____
-------------------	-------------------	-------------------

SITUACE ŠIRŠÍCH VZTAHŮ

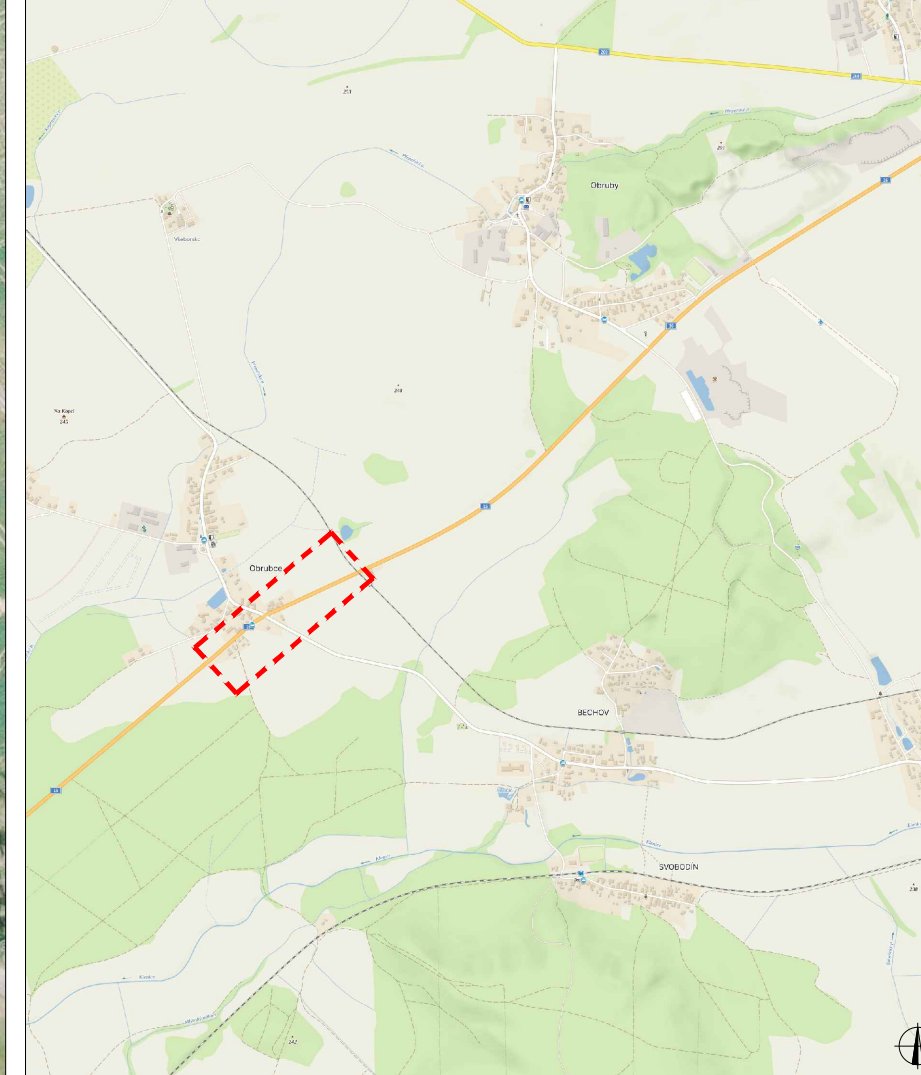

LEGENDA

- NAVRŽENÉ PŘECHODNÉ DOPRAVNÍ ZNAČENÍ
- TRVALÉ DOPRAVNÍ ZNAČENÍ
- TRVALÉ DOPRAVNÍ ZNAČENÍ DOČASNĚ ZNEPLATNĚNÉ

ZODPOVĚDNÝ PROJEKTANT:	Richard Peška		
VYPRACOVAL:	Lukáš Beránek		
KONTROLOVAL:	Richard Peška		
NÁZEV STAVBY:	I/16 Obrubce - Obruby, oprava kom. a odvodnění I. ETAPA okres Mladá Boleslav, Středočeský kraj	ČÍSLO ZAKÁZKY:	042/2024
OSAH:	Situace dopravně-inženýrských opatření	DATA:	03/2024
		FORMÁT:	A3
		MĚŘÍTKO:	-
		ČÍSLO PŘÍLOHY:	SOUPRAVA:
		1	



VYZNAC, s.r.o.
Srlžná 5113/1, 586 01 Jihlava

I. ETAPA OBJÍZDNÁ TRASA

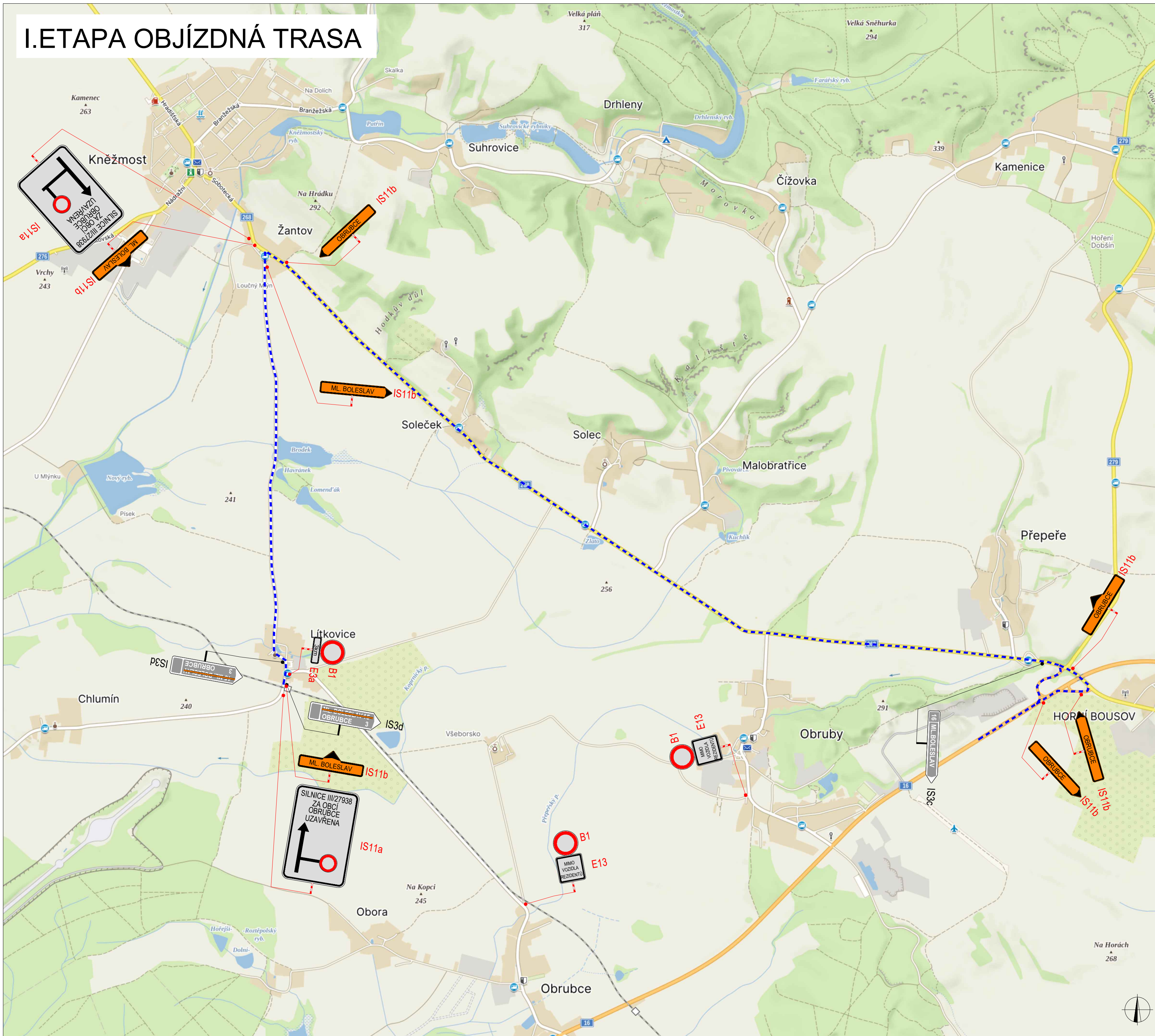

LEGENDA

- NAVRŽENÉ PŘECHODNÉ DOPRAVNÍ ZNAČENÍ
- TRVALÉ DOPRAVNÍ ZNAČENÍ
- TRVALÉ DOPRAVNÍ ZNAČENÍ DOČASNĚ ZNEPLATNĚNÉ

ZODPOVĚDNÝ PROJEKTANT:	Richard Peška	
VYPRACOVAL:	Lukáš Beránek	
KONTROLOVAL:	Richard Peška	
NÁZEV STAVBY:	I/16 Obrubce - Obruby, oprava kom. a odvodnění I. ETAPA okres Mladá Boleslav, Středočeský kraj	ČÍSLO ZAKÁZKY: 042/2024 DATUM: 03/2024 FORMÁT: A2
OSAH:	Situace dopravně-inženýrských opatření	MĚŘÍTKO: - ČÍSLO PŘÍLOHY: SOUPRAVA: 2

VYZNAČ
s.r.o.
Sřetně 5113/1, 586 01 Jihlava

II. ETAPA



PLATNOST DOKUMENTACE

V _____ dne _____	V _____ dne _____	V _____ dne _____
-------------------	-------------------	-------------------

SITUACE ŠIRŠÍCH VZTAHŮ

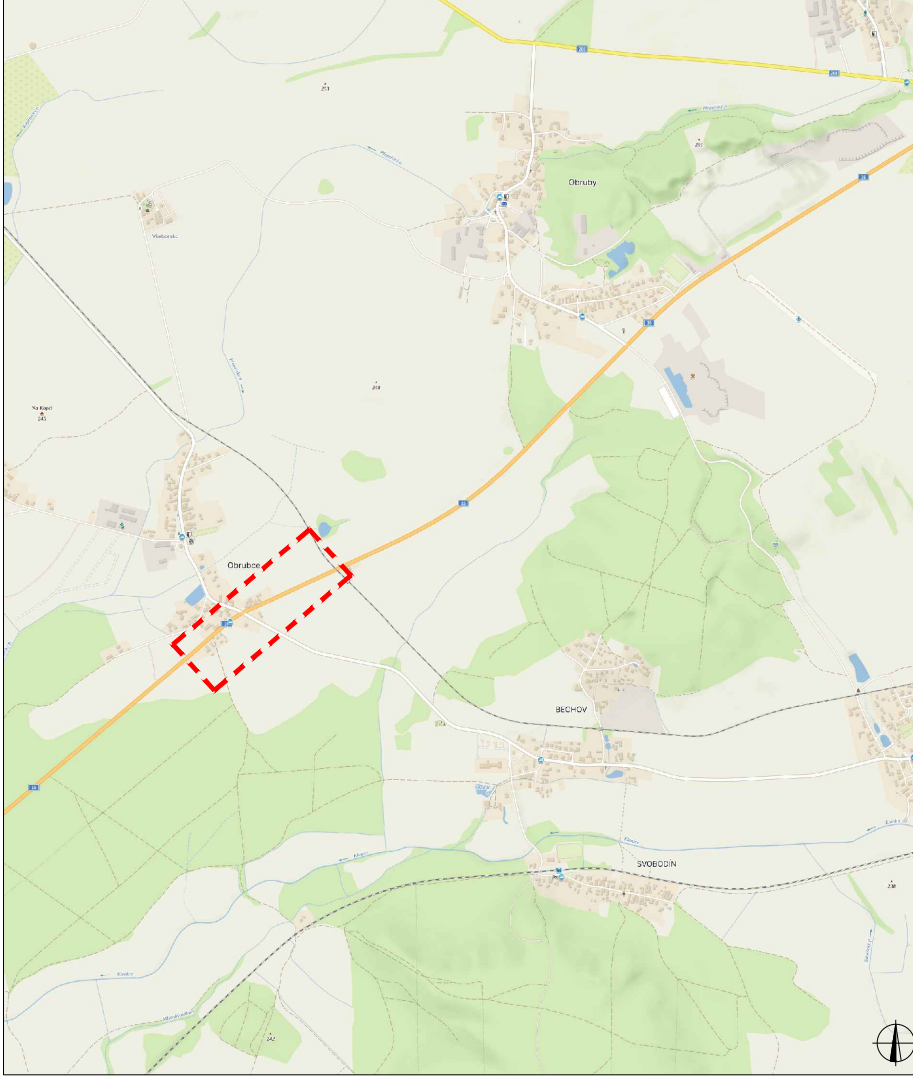

LEGENDA

- B1 NAVRŽENÉ PŘECHODNÉ DOPRAVNÍ ZNAČENÍ
- B1 TRVALÉ DOPRAVNÍ ZNAČENÍ
- B1 TRVALÉ DOPRAVNÍ ZNAČENÍ DOČASNĚ ZNEPLATNĚNÉ

ZODPOVĚDNÝ PROJEKTANT:	Richard Peška		ČÍSLO ZAKÁZKY:	042/2024		
VYPRACOVAL:	Lukáš Beránek		DATAUM:	03/2024		
KONTROLOVAL:	Richard Peška		FORMAT:	A3	VYZNAČ, s.r.o. Srlžná 5113/1, 586 01 Jihlava	
NÁZEV STAVBY:	I/16 Obrubce - Obruby, oprava kom. a odvodnění II. ETAPA okres Mladá Boleslav, Středočeský kraj		MĚŘÍTKO:	-	ČÍSLO PŘÍLOHY:	SOUPRAVA:
OSAH:	Situace dopravně-inženýrských opatření		OCĚL:	RDS	3	

II. ETAPA OBJÍZDNÁ TRASA

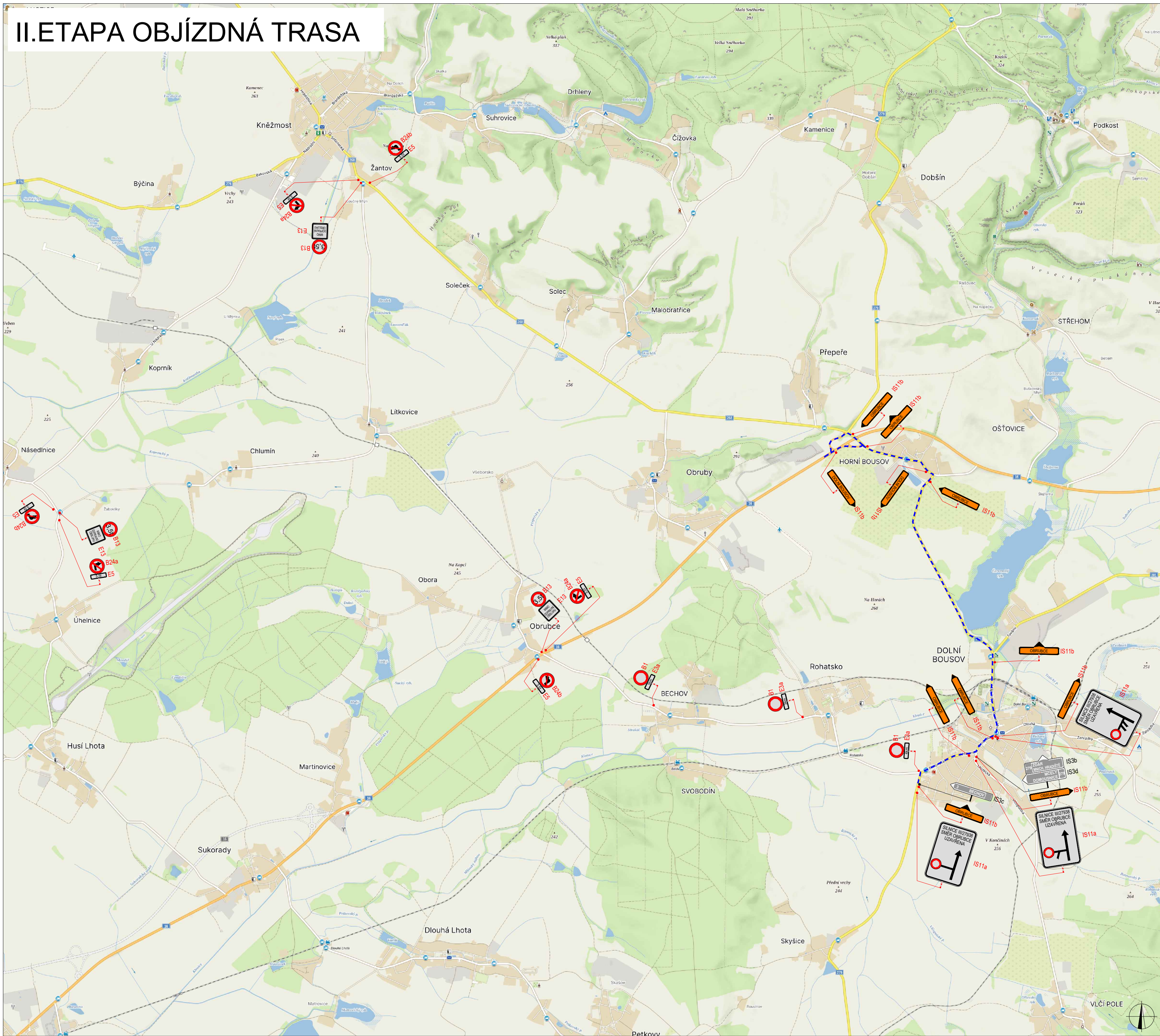

LEGENDA	
	NAVŘENÉ PŘECHODNÉ DOPRAVNÍ ZNAČENÍ
	TRVALÉ DOPRAVNÍ ZNAČENÍ
	TRVALÉ DOPRAVNÍ ZNAČENÍ DOČASNĚ ZNEPLATNĚNÉ

ZODPovědný projektant:	Richard Peška		VYZNAČ	
Vypracoval:	Lukáš Beránek			
Kontroloval:	Richard Peška			
Název stavby:	I/16 Oubřice - Oubřice, oprava kom. a odvodnění II. ETAPA		Číslo zakázky:	042/2024
	okres Mladá Boleslav, Středočeský kraj		Datum:	03/2024
Obsah:	Situace dopravně-inženýrských opatření		Formát:	A2
			Měřítko:	-
			Číslo přílohy:	Souprava
			Číslo:	4

III. ETAPA



PLATNOST DOKUMENTACE

V _____ dne _____	V _____ dne _____	V _____ dne _____
-------------------	-------------------	-------------------

SITUACE ŠIRŠÍCH VZTAHŮ

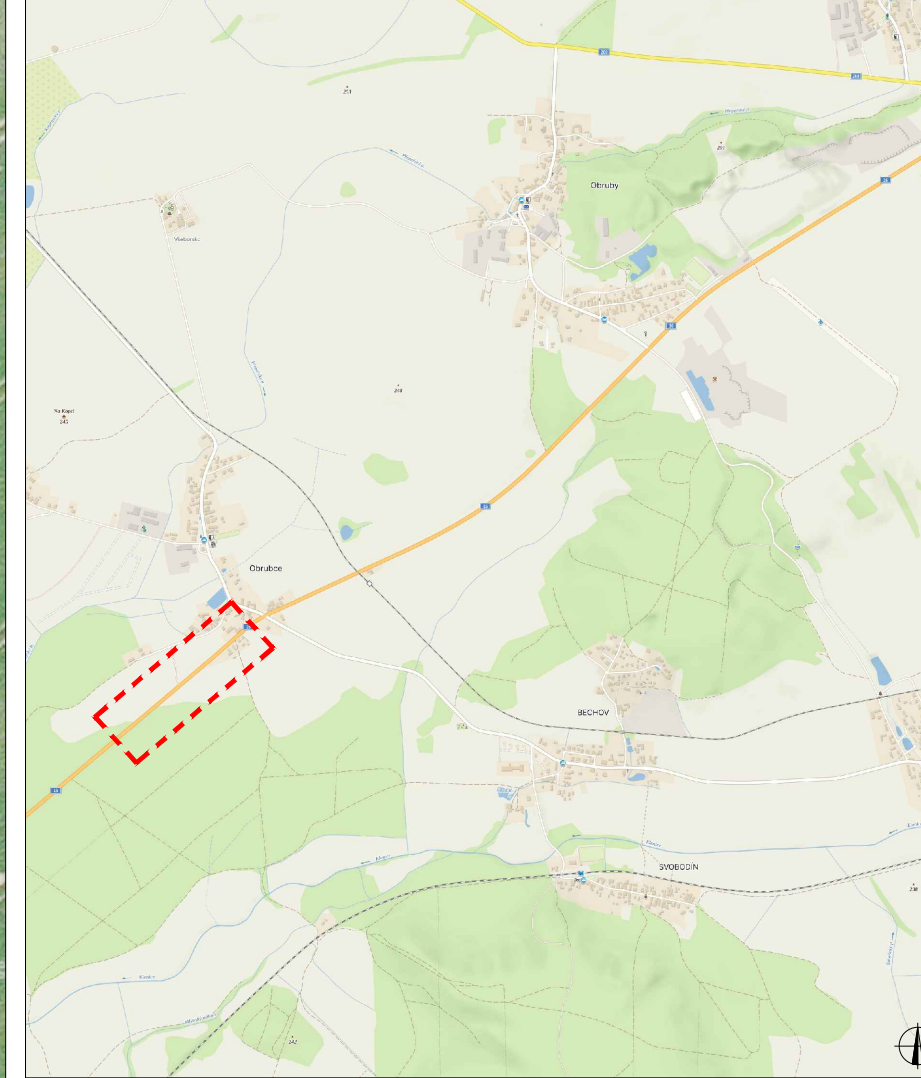

LEGENDA

-  B1 NAVRŽENÉ PŘECHODNÉ DOPRAVNÍ ZNAČENÍ
-  B1 TRVALÉ DOPRAVNÍ ZNAČENÍ
-  B1 TRVALÉ DOPRAVNÍ ZNAČENÍ DOČASNĚ ZNEPLATNĚNÉ

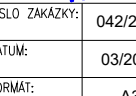
ZODPOVĚDNÝ PROJEKTANT:	Richard Peška		
VYPRACOVAL:	Lukáš Beránek		
KONTROLOVAL:	Richard Peška		
NÁZEV STAVBY:	I/16 Obrubce - Obruby, oprava kom. a odvodnění III. ETAPA	ČÍSLO ZAKÁZKY:	042/2024
	okres Mladá Boleslav, Středočeský kraj	DATAUM:	03/2024
OSAH:	Situace dopravně-inženýrských opatření	FORMÁT:	A3
		MĚŘÍTKO:	-
		ČÍSLO PŘÍLOHY:	SOUPRAVA:
		5	



VYZNAČ, s.r.o.
Srlžná 5113/1, 586 01 Jihlava

